

**Datele de identificare  
ale drumului județean DJ 212A - traseu: Braila - Marasu, ca urmare a înscrierii elementelor componente ale drumului și a înregistrărilor  
sistemate în sistemul integrat de cadastru, în vederea actualizării inventarului bunurilor care aparțin domeniului public al județului  
Brăila**

Nr. crt	Drum județean Tronson nr./CF	UAT	Tronsonul începe la km:	Tronsonul se termina la km:	Lungime tronson intravilan (m)	Lungime tronson extravilan (m)	Latime medie (m)	Ampriza-Carosabil	Zona de siguranta	Suprafata teren inscris in CF (mp)	Pod	Podet	Parapet metalic	Parcari	Indicatoare	Borne
1	Drumul județean 212 A Tronson 1 Lot 1	Marasu	Debarcader BAC mal drept 0+000	Lot 2 0+284	0	284	10.05	2001	853	2854	0	0		0	0	0
2	Drumul județean 212 A Tronson 1 Lot 2	Marasu	Lot 2 0+284	Limita UAT Frecatei 10+731	0	10447	12.01	88698	36784	125482	0	7		0	15	10
3	Drumul județean 212 A Tronson 2	Frecatei	Limita UAT Frecatei 10+731	Limita UAT Marasu 52+842	0	42111	11.99	355934	149235	505169	1	22		0	61	28
4	Drumul județean 212 A Tronson 3	Marasu	Limita UAT Marasu 52+842	Intrare in loc Marasu 54+716	0	1874	12.01	16582	5924	22506	0	1	1	0	16	0
5	Drumul județean 212 A Tronson 4	Marasu	Intrare in loc Marasu 54+716	Iesire loc Marasu 55+649	933	0	13.69	6163	6612	12775	0	0		0	23	0
<b>Total</b>											1	30	1	0	115	38

Lungimea parapetului metalic este de 380+900+46+19=1345 m

Avizat: Manole Mioara Sorina – Șef serviciu  
Întocmit: Drăgan C.M./Dumitrescu D.C.

ANEXA 1  
la HCG 205 / 2024

Datele de identificare  
ale drumului Județean DJ 212A - traseu: Maras  
Si completarea datelor de identificare in inventarul domeniului public al Județului Braila, ca urmare a incinerii  
elementelor componentelor ale drumului

Nr. crt.	Drum Judetean	Tronson	UAT	Tronsonul incepe la:	Tronsonul se termina la:	Tronsonul incepe la km:	Tronsonul se termina la km:	Lungime tronson Intravilan (m)	Lungime tronson Extravilan (m)	Latime Medie (m)	Amplitza/ Cerosabil (mp)	Zona de Siguranta (mp)	Suprafata teren in scris in CF (mp)	Pod	Podet	Parapet	Borne	Parcari	Indicatoare
1		1 lot 1	Marasu	Debarcader BAC mal drept	Lot 2	0+000	0+284	0	284	10.05	2001	853	2854	0	0	0	0	0	0
2		1 lot 2		Lot 2	Limita UAT Frecatei	0+284	10+731	0	10447	12.01	88698	36784	125482	0	7		10	0	15
3	212A	2	Frecatei	Limita UAT Frecatei	Limita UAT Marasu	10+731	52+842	0	42111	11.99	355934	149235	505169	1	22	1	28	0	61
4		3		Limita UAT Marasu	Intrare in loc Marasu	52+842	54+716	0	1874	12.01	16582	5924	22506	0	1		0	0	16
5		4	Marasu	Intrare in loc Marasu	iesire din loc Marasu	54+716	55+649	933	0	13.69	6163	6612	12775	0	0		0	0	23
TOTAL								933	54716		469378	199408	668786	1	30	1	38	0	115





# infotop



CADASTRU, MĂSURĂTORI TERESTRE, GIS

☎ 0239/611127 ☎ 0239/611125(fax) ✉ office@infotop.com.ro 🌐 www.infotop.com.ro

RO21INGB0000999906048483(ING Brăila Călărași) - RO11472246 - Str. Campiniu nr. 1, Brăila

Nr. 441/ 29.11.2023

Către Consiliul Județean Brăila,

*Handwritten notes:*  
APEB  
29.11.2023  
Măslăreanu  
Căpitan  
- JEAN  
Registrul nr. 24085  
Zona 29 Linia 11 Anul 2023

Referitor la Contractul nr. 110 /28.03.2023

Prin prezenta, vă înaintăm documentația spre recepționare a DJ 211A și DJ 212A respectiv:

- tabelul centralizator cu datele de identificare ale DJ 211A și DJ 212A pentru completarea inventarului;
- încheierile de carte funciară pentru cele 9 tronsoane pentru DJ 211A și 5 tronsoane pentru DJ 212A;
- extrasele de carte funciară pentru cele 9 tronsoane pentru DJ 211A și 5 tronsoane pentru DJ 212A;
- Planurile de amplasament și detaliu pentru fiecare din 9 tronsoane pentru DJ 211A și 5 tronsoane pentru DJ 212A;

Director,

Veronica-Claudia Jianu



*Handwritten notes:*  
Dna Dîgău  
Dna Anuțescu  
04.12.2023  
Cau. verificată  
*[Signature]*



# infotop



CADASTRU - MĂSURĂTORI TERESTRE - GIS

☎ 0239/611127 ☎ 0239/611125(fax) ✉ office@infotop.com.ro 🌐 www.infotop.com.ro

RO21INGB0000999906048483(ING Brăila Călărași) - RO11472246 - Str. Campiniu nr. 1, Brăila

Nr. 458/ 12.12.2023

Către Consiliul Județean Brăila

Înregistrat  
Ziua 12 / 12 Anul 2023

Referitor la Contractul nr. 110 /28.03.2023

Prin prezenta, vă înaintăm documentația pentru completarea DJ 212C, DJ 221 și DJ 212A respectiv:

- tabelele centralizatoare cu datele de identificare ale DJ 212C și DJ 212A pentru completarea inventarului, semnate și ștampilate;
- Încheierea, extrasul de carte funciară și planul de amplasament și detaliu pentru tronsonul 6, DJ 212C ;
- Încheierile, extrasele de carte funciară și planurile de amplasament și detaliu pentru tronsoanele 8 și 24, renumerotate din DJ221
- Încheierile, extrasele de carte funciară și planurile de amplasament și detaliu pentru tronsoanele 1, lot2 și 4 renumerotate din DJ212A

CD-ul , care conține toate datele în format electronic solicitate, în contractul 110/28.03.2023, pentru tranșa 3 va fi predat la sfârșitul recepției.

Director,  
Veronica-Claudia Jianu





**ANCP**  
AGENCIJA NAȚIONALĂ  
DE CADASTRU ȘI PUBLICITATE  
IMOBILIARĂ

Oficiul de Cadastru și Publicitate Imobiliară BRAILA  
Biroul de Cadastru și Publicitate Imobiliară Braila

## EXTRAS DE CARTE FUNCİARĂ PENTRU INFORMARE

Carte Funciară Nr. 73467 Mărașu

Nr. cerere 92893  
Ziua 26  
Luna 10  
Anul 2023

Cod verificare  
100159841414



Semnat : cu semnatura  
electronica extinsa, cf. L  
455/2001 si eIDAS

### A. Partea I. Descrierea imobilului

TEREN Extravilan

Adresa: Jud. Braila, DJ 212A TRONSON 1 LOT 1 - Extravilan UAT MARASU

Nr. Crt	Nr. cadastral topografic	Nr.	Suprafața* (mp)	Observații / Referințe
A1	73467		2.854	Teren neimprejmuit; din care: ampriza - 2001mp, zona de siguranta - 853mp. Lungimea tronsonului = 284m.

### B. Partea II. Proprietari și acte

Înscrieri privitoare la dreptul de proprietate și alte drepturi reale		Referințe
<b>84744 / 23/11/2018</b> Act Administrativ nr. 23903, din 11/12/2018 emis de CONSILIUL JUDEȚEAN BRAILA; Act Normativ nr. HG NR 948, din 08/09/2010 emis de Guvernul Romaniei; Act Administrativ nr. hotararea nr 198, din 30/10/2018 emis de Consiliul Judetean;		
B1	Intabulare, drept de PROPRIETATE, dobandit prin Lege, cota actuala 1/1 1) JUDEȚUL BRAILA DOMENIUL PUBLIC	A1
<b>25863 / 22/03/2019</b> Act Administrativ nr. 25863, din 22/03/2019 emis de OCPI BRAILA;		
B3	se noteaza documentatia cadastrala avand ca obiect repositionare imobil	A1
<b>92893 / 26/10/2023</b> Act Administrativ nr. 75, din 27/04/2023 emis de Consiliul judetean Braila;		
B5	se noteaza actualizarea informatiilor cadastrale	A1

### C. Partea III. SARCINI .

Inscrieri privind dezmembrămintele dreptului de proprietate, drepturi reale de garanție și sarcini	Referințe
NU SUNT	

Plan de amplasament si delimitare a imobilului  
Scara 1:1000

Nr.cadastral	Suprafata masurata(mp)	Adresa imobilului	
73467	2854	jud. BRAILA, UAT Marasu-	
Cartea Funciara nr.		UAT	DJ 212A - Tronson 1 lot 1 - extravilan UAT Marasu
73467			Marasu

A. DATE REFERITOARE LA TEREN

Numar parcela	Categoria de folosinta	Supraf.din masuratori(mp)	Mentiuni
1	DR	2854	din care: ampriza - 2001mp zona de siguranta - 853mp
TOTAL		2854	-

Lungimea tronsonului = 284m

B. DATE REFERITOARE LA CONSTRUCTII

Cod constructie	Destinatia	Suprafata construita la sol(mp)	Mentiuni
TOTAL	-		-

Suprafata totala masurata=2854mp  
Suprafata din acte=2854mp

92893/26.10.2023

Executant: SC INFOTOP SRL  
SERIA: RO-B-J, NR. 1531/2019, CLASA I

Confirm executarea masuratorilor la teren, corectitudinea intocmirii documentatiei cadastrale si corespondenta acestora cu realitatea din teren

Semnatura  
PFA VERONICA CLAUDIA JIANU  
SERIA: RO-B-F, NR. 0275, CATEGORIA D

Data: 02/10/2023

Inspector:

Confirm atribuirea numarului cadastral si introducerea imobilului in sistemul integrat de cadastru si carte funciara  
Semnatura

Data:

Emilian Florin Eftinca

Digitally signed by Emilian Florin Eftinca  
Date: 2023.10.26 10:15:16 +03'00'

**EXTRAS DE CARTE FUNCİARĂ  
 PENTRU INFORMARE**

Carte Funciară Nr. 73965 Mărașu

Semnat : cu semnatura  
 electronica extinsa, cf. L  
 455/2001 si eIDAS

**A. Partea I. Descrierea imobilului**

TEREN Extravilan

Adresa: Jud. Braila, DJ 212A TRONSON 1 LOT 2 - Extravilan UAT MARASU

Nr. Crt	Nr. cadastral Nr. topografic	Suprafața* (mp)	Observații / Referințe
A1	73965	125.482	Teren neimprejmuit; din care: ampriza - 88698mp, zona de siguranta - 36784mp. Lungimea tronsonului = 10447m. Pe tronson sunt amplasate 10 borne kilometrice, 15 table indicatoare si 380m parapet metalic.

**Construcții**

Crt	Nr cadastral Nr. topografic	Adresa	Observații / Referințe
A1.1	73965-C1	Jud. Braila, DJ 212A TRONSON 1 LOT 2 - Extravilan UAT MARASU	Nr. niveluri:1; S. construita la sol:58 mp; podet
A1.2	73965-C2	Jud. Braila, DJ 212A TRONSON 1 LOT 2 - Extravilan UAT MARASU	Nr. niveluri:1; S. construita la sol:45 mp; podet
A1.3	73965-C3	Jud. Braila, DJ 212A TRONSON 1 LOT 2 - Extravilan UAT MARASU	Nr. niveluri:1; S. construita la sol:43 mp; podet
A1.4	73965-C4	Jud. Braila, DJ 212A TRONSON 1 LOT 2 - Extravilan UAT MARASU	Nr. niveluri:1; S. construita la sol:83 mp; podet
A1.5	73965-C5	Jud. Braila, DJ 212A TRONSON 1 LOT 2 - Extravilan UAT MARASU	Nr. niveluri:1; S. construita la sol:68 mp; podet
A1.6	73965-C6	Jud. Braila, DJ 212A TRONSON 1 LOT 2 - Extravilan UAT MARASU	Nr. niveluri:1; S. construita la sol:69 mp; podet
A1.7	73965-C7	Jud. Braila, DJ 212A TRONSON 1 LOT 2 - Extravilan UAT MARASU	Nr. niveluri:1; S. construita la sol:68 mp; podet

**B. Partea II. Proprietari și acte**

Înscrieri privitoare la dreptul de proprietate și alte drepturi reale		Referințe
<b>85036 / 26/11/2018</b>		
Act Administrativ nr. Hotararea nr. 948, din 08/09/2010 emis de Guvernul Romaniei; Act Administrativ nr. 198, din 30/10/2018 emis de CONSILIUL JUDETEAN BRAILA;		
B1	Intabulare, drept de PROPRIETATE, dobandit prin Lege, cota actuala 1/1 1) JUDEȚUL BRAILA, domeniul public	A1
<b>25852 / 22/03/2019</b>		
Act Administrativ nr. 25852, din 22/03/2019 emis de OCPI BRAILA;		
B2	se noteaza documentatia cadastrala avand ca obiect repositionare imobil	A1
<b>92912 / 26/10/2023</b>		
Act Administrativ nr. 75, din 27/04/2023 emis de Consiliul judetean Braila;		
B4	se noteaza inscrierea constructiilor C1, C2, C3, C4, C5, C6, C7	A1, A1.1, A1.2, A1.3, A1.4, A1.5, A1.6, A1.7
B5	Intabulare, drept de PROPRIETATE, dobandit prin Lege, cota actuala 1/1 1) JUDEȚUL BRAILA, CIF:4205491, -domeniul public	A1.1, A1.2, A1.3, A1.4, A1.5, A1.6, A1.7
<b>104343 / 05/12/2023</b>		
Act Administrativ nr. 104343, din 05/12/2023 emis de OCPI Braila;		
B6	se noteaza documentatia cadastrala avizata sub nr. 104343/05.12.2023 de OCPI Braila, ce are ca obiect indreptare eroare materiala	A1

# Plan de amplasament si delimitare a imobilului

Scara 1:5000

RO 02012/26.10.2023

Nr.cadastral	Suprafata masurata(mp)	Adresa imobilului
73965	125482	jud. BRAILA, UAT Marasu-
Cartea Funciara nr.	73965	UAT Marasu

DJ 212A - Tronson 1 LOT 2 - extravilan UAT Marasu

## A. DATE REFERITOARE LA TEREN

Numar parcela	Categoria de folosinta	Supraf.din masuratori(mp)	Mentuni
1	DR	125482	din care: ampriza - 88698mp zona de siguranta - 36784mp
TOTAL		125482	-

Lungimea tronsonului = 10447m

Pe tronson sunt amplasate 10 borne kilometrice, 15 table indicatoare si 380m parapet metalic

## B. DATE REFERITOARE LA CONSTRUCTII

Cod constructie	Destinatia	Suprafata construita la sol(mp)	Mentuni
1	CIE	58	podet
2	CIE	45	podet
3	CIE	43	podet
4	CIE	83	podet
5	CIE	68	podet
6	CIE	69	podet
7	CIE	68	podet
TOTAL	-	434	-

Suprafata totala masurata=125482mp

Suprafata din acte=125482mp

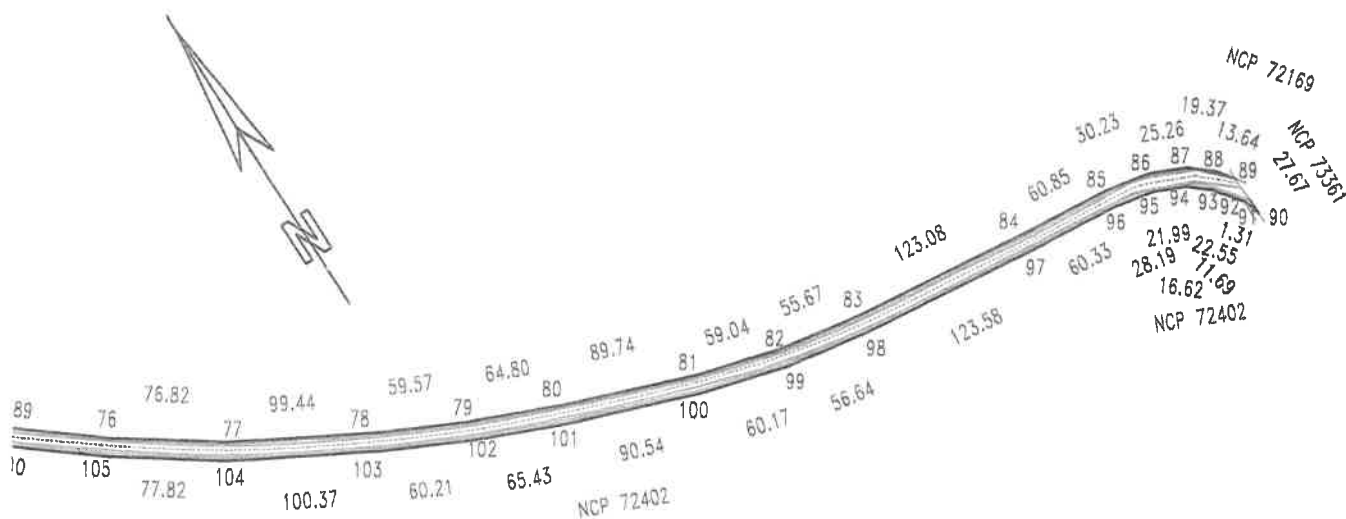

2

**Liliana  
Mihaela  
Sirghie**

Semnat digital  
de Liliana  
Mihaela Sirghie  
Data: 2023.10.27  
10:35:03 +03'00'

Executant: SC INFOTOP SRL  
SERIA: RO-B-J, NR. 1531/2019, CLASA I

Confirm executarea masuratorilor la teren, corectitudinea intocmirii documentatiei cadastrale si corespondenta acestora cu realitatea din teren

Semnatura  
PFA VERONICA CLAUDIA JIANU  
SERIA: RO-B-F, NR. 0275, CATEGORIA D  
Data: 02/10/2023

Inspector:

Confirm atribuirea numarului cadastral si introducerea imobilului in sistemul integrat de cadastru si carte funciara

Semnatura

Data:



**EXTRAS DE CARTE FUNCİARĂ  
 PENTRU INFORMARE**

Carte Funciară Nr. 73361 Frecăței

Cod verificare  
 100159870038



Semnat : cu semnatura  
 electronica extinsa, cf. L  
 455/2001 si eIDAS

**A. Partea I. Descrierea imobilului**

TEREN Extravilan

Adresa: Jud. Braila, DJ 212A TRONSON 2 - Extravilan UAT FRECATEI

Nr. Crt	Nr. cadastral Nr. topografic	Suprafața* (mp)	Observații / Referințe
A1	73361	505.169	Teren neimprejmuit; din care: ampriza - 355934mp, zona de siguranta - 149235mp. Lungimea tronsonului = 42111m. Pe tronson sunt amplasate 28 borne kilometrice, 61 table indicatoare si 900m parapet metalic.

**Construcții**

Crt	Nr cadastral Nr. topografic	Adresa	Observații / Referințe
A1.1	73361-C1	Jud. Braila, DJ 212A TRONSON 2 - Extravilan UAT FRECATEI	Nr. niveluri:1; S. construita la sol:62 mp; podet
A1.2	73361-C2	Jud. Braila, DJ 212A TRONSON 2 - Extravilan UAT FRECATEI	Nr. niveluri:1; S. construita la sol:67 mp; podet
A1.3	73361-C3	Jud. Braila, DJ 212A TRONSON 2 - Extravilan UAT FRECATEI	Nr. niveluri:1; S. construita la sol:45 mp; podet
A1.4	73361-C4	Jud. Braila, DJ 212A TRONSON 2 - Extravilan UAT FRECATEI	Nr. niveluri:1; S. construita la sol:31 mp; podet
A1.5	73361-C5	Jud. Braila, DJ 212A TRONSON 2 - Extravilan UAT FRECATEI	Nr. niveluri:1; S. construita la sol:63 mp; podet
A1.6	73361-C6	Jud. Braila, DJ 212A TRONSON 2 - Extravilan UAT FRECATEI	Nr. niveluri:1; S. construita la sol:26 mp; podet
A1.7	73361-C7	Jud. Braila, DJ 212A TRONSON 2 - Extravilan UAT FRECATEI	Nr. niveluri:1; S. construita la sol:67 mp; podet
A1.8	73361-C8	Jud. Braila, DJ 212A TRONSON 2 - Extravilan UAT FRECATEI	Nr. niveluri:1; S. construita la sol:68 mp; pod
A1.9	73361-C9	Jud. Braila, DJ 212A TRONSON 2 - Extravilan UAT FRECATEI	Nr. niveluri:1; S. construita la sol:73 mp; podet
A1.10	73361-C10	Jud. Braila, DJ 212A TRONSON 2 - Extravilan UAT FRECATEI	Nr. niveluri:1; S. construita la sol:22 mp; podet
A1.11	73361-C11	Jud. Braila, DJ 212A TRONSON 2 - Extravilan UAT FRECATEI	Nr. niveluri:1; S. construita la sol:100 mp; podet
A1.12	73361-C12	Jud. Braila, DJ 212A TRONSON 2 - Extravilan UAT FRECATEI	Nr. niveluri:1; S. construita la sol:63 mp; podet
A1.13	73361-C13	Jud. Braila, DJ 212A TRONSON 2 - Extravilan UAT FRECATEI	Nr. niveluri:1; S. construita la sol:25 mp; podet
A1.14	73361-C14	Jud. Braila, DJ 212A TRONSON 2 - Extravilan UAT FRECATEI	Nr. niveluri:1; S. construita la sol:14 mp; podet
A1.15	73361-C15	Jud. Braila, DJ 212A TRONSON 2 - Extravilan UAT FRECATEI	Nr. niveluri:1; S. construita la sol:32 mp; podet
A1.16	73361-C16	Jud. Braila, DJ 212A TRONSON 2 - Extravilan UAT FRECATEI	Nr. niveluri:1; S. construita la sol:21 mp; podet
A1.17	73361-C17	Jud. Braila, DJ 212A TRONSON 2 - Extravilan UAT FRECATEI	Nr. niveluri:1; S. construita la sol:74 mp; podet
A1.18	73361-C18	Jud. Braila, DJ 212A TRONSON 2 - Extravilan UAT FRECATEI	Nr. niveluri:1; S. construita la sol:14 mp; podet
A1.19	73361-C19	Jud. Braila, DJ 212A TRONSON 2 - Extravilan UAT FRECATEI	Nr. niveluri:1; S. construita la sol:10 mp; podet
A1.20	73361-C20	Jud. Braila, DJ 212A TRONSON 2 - Extravilan UAT FRECATEI	Nr. niveluri:1; S. construita la sol:58 mp; podet
A1.21	73361-C21	Jud. Braila, DJ 212A TRONSON 2 - Extravilan UAT FRECATEI	Nr. niveluri:1; S. construita la sol:58 mp; podet
A1.22	73361-C22	Jud. Braila, DJ 212A TRONSON 2 - Extravilan UAT FRECATEI	Nr. niveluri:1; S. construita la sol:16 mp; podet
A1.23	73361-C23	Jud. Braila, DJ 212A TRONSON 2 - Extravilan UAT FRECATEI	Nr. niveluri:1; S. construita la sol:124 mp; podet

**B. Partea II. Proprietari și acte**

# Plan de amplasament si delimitare a imobilului

## Scara 1:10000

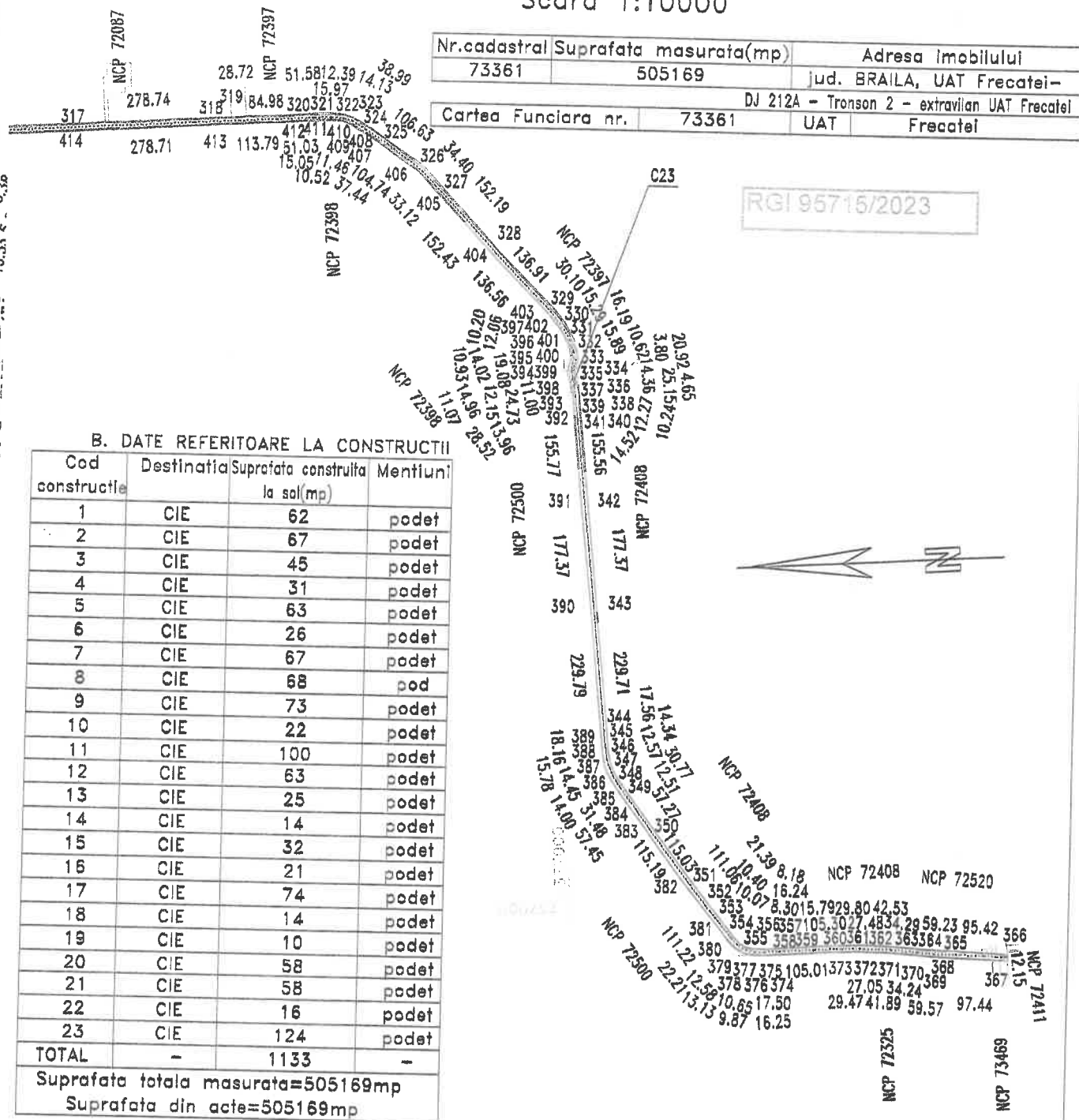

### B. DATE REFERITOARE LA CONSTRUCTII

Cod constructie	Destinatia	Suprafata construita la sol(mp)	Mentii
1	CIE	62	podet
2	CIE	67	podet
3	CIE	45	podet
4	CIE	31	podet
5	CIE	63	podet
6	CIE	26	podet
7	CIE	67	podet
8	CIE	68	pod
9	CIE	73	podet
10	CIE	22	podet
11	CIE	100	podet
12	CIE	63	podet
13	CIE	25	podet
14	CIE	14	podet
15	CIE	32	podet
16	CIE	21	podet
17	CIE	74	podet
18	CIE	14	podet
19	CIE	10	podet
20	CIE	58	podet
21	CIE	58	podet
22	CIE	16	podet
23	CIE	124	podet
TOTAL	-	1133	-
Suprafata totala masurata=505169mp			
Suprafata din acte=505169mp			

### A. DATE REFERITOARE LA TEREN

Numar parcela	Categoria de folosinta	Supraf.din masuratori(mp)	Mentii
1	DR	505169	din care: ampriza - 355934mp zona de siguranta - 149235mp
TOTAL		505169	-

Lungimea tronsonului = 42111m

Pe tronson sunt amplasate 28 borne kilometrice, 61 table Indicatoare si 900m parapet metalic

Persoana autorizata: SC INFOTOP SRL Braila

Confirm executarea masuratorilor la teren, corectitudinea inlocuirii documentatiilor cadastrale si corespondenta acestora cu realitatea din teren

Semnatura si stampila

Data: 24/08/2023

Inspector:

**Fanica Geangos**

Confirm introducerea imobilului in date integrale si atribuirea numarului

Semnatura si parafa

Data:.....

Stampila BCPI

Semnat digital de

Fanica Geangos

Data: 2023.11.08

13:20:39 +02'00'

by signed Co-Cada

2023.10.12 EST

**EXTRAS DE CARTE FUNCİARĂ  
PENTRU INFORMARE**

Carte Funciară Nr. 73469 Mărașu

Cod verificare  
100159940125



Semnat : cu semnatura  
electronica extinsa, cf. L  
455/2001 si eIDAS

**A. Partea I. Descrierea imobilului**

TEREN Extravilan

Adresa: Jud. Braila, DJ 212A TRONSON 3 - Extravilan UAT MARASU

Nr. Crt	Nr. cadastral Nr. topografic	Suprafata* (mp)	Observații / Referințe
A1	73469	22.506	Teren neimprejmuit; din care: ampriza - 16582mp, zona de siguranta - 5924mp. Lungimea tronsonului = 1874m. Pe tronson sunt amplasate 16 table indicatoare si 46m parapet metalic.

**Construcții**

Crt	Nr cadastral Nr. topografic	Adresa	Observații / Referințe
A1.1	73469-C1	Jud. Braila, DJ 212A TRONSON 3 - Extravilan UAT MARASU	Nr. niveluri:1; S. construita la sol:64 mp; podet

**B. Partea II. Proprietari și acte**

Înscrieri privitoare la dreptul de proprietate și alte drepturi reale		Referințe
<b>85043 / 26/11/2018</b>		
Act Normativ nr. HG NR 948, din 08/09/2010 emis de Guvernul Romaniei; Act Administrativ nr. 23903, din 11/12/2018 emis de CONSILIUL JUDETEAN BRAILA; Act Administrativ nr. hotararea nr 198, din 30/10/2018 emis de CJ BRAILA;		
B1	Intabulare, drept de PROPRIETATE, dobandit prin Lege, cota actuala 1/1 1) JUDEȚUL BRAILA DOMENIUL PUBLIC	A1
<b>25870 / 22/03/2019</b>		
Act Administrativ nr. 25870, din 22/03/2019 emis de OCPI Braila;		
B3	se noteaza documentatia cadastrala avand ca obiect repositionarea imobilului	A1
<b>93917 / 30/10/2023</b>		
Act Administrativ nr. 75, din 27/04/2023 emis de Consiliul judetean Braila;		
B5	se noteaza inscrierea constructiei C1	A1, A1.1
B6	Intabulare, drept de PROPRIETATE, dobandit prin Lege, cota actuala 1/1 1) JUDEȚUL BRĂILA, CIF:4205491, -domeniul public	A1.1

**C. Partea III. SARCINI .**

Inscrieri privind dezmembrămintele dreptului de proprietate, drepturi reale de garanție și sarcini	Referințe
NU SUNT	

# Plan de amplasament si delimitare a imobilului

Scara 1:2000

RG1 93917/30.10.2023

Nr.cadastral	Suprafata masurata(mp)	Adresa imobilului	
73469	22506	jud. BRAILA, UAT Marasu-	
Cartea Funciara nr.	73469	UAT	DJ 212A - Tronson 3 - extravilan UAT Marasu Marasu

## A. DATE REFERITOARE LA TEREN

Numar parcela	Categoria de folosinta	Supraf.din masuratori(mp)	Mentiuni
1	DR	22506	din care: ampriza - 16582mp zona de siguranta - 5924mp
TOTAL		22506	-

Lungimea tronsonului = 1874m

Pe tronson sunt amplasate 16 table indicatoare si 46m parapet metalic

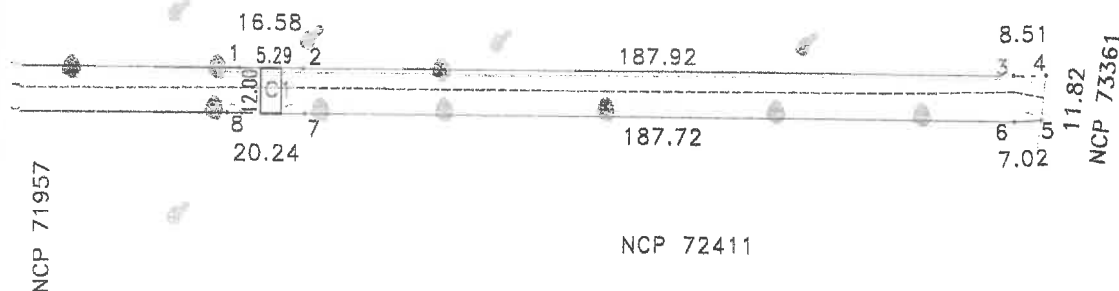

## B. DATE REFERITOARE LA CONSTRUCTII

Cod constructie	Destinatia	Suprafata construita la sol(mp)	Mentiuni
1	CIE	64	podet
TOTAL		64	-

Suprafata totala masurata=22506mp  
Suprafata din acte=22506mp

Persoana autorizata: SC INFOTOP SRL Braila

Confirm executarea masuratorilor la teren, corectitudinea intocmirii documentatiei cadastrale si corespondenta acestora cu realitatea din teren

Semnatura si stampila

Data: 25/08/2023

Inspector:

Confirm introducerea imobilului in baza de date integrala si atribuirea numarului cadastral

Semnatura si parafa  
**Liliana Mihaela Sirghie**

Data:.....

Stampila BCPI

Semnat digital de  
**Liliana Mihaela Sirghie**  
Data: 2023.10.31  
10:04:27 +02'00'

Digitally signed by  
Claudia

2023.10.31  
10:04:27 +02'00'

**EXTRAS DE CARTE FUNCİARĂ  
 PENTRU INFORMARE**

Carte Funciară Nr. 73468 Mărașu

**A. Partea I. Descrierea imobilului**

TEREN Intravilan

Adresa: Loc. Marasu, Jud. Braila, DJ 212A TRONSON 4 - Intravilan sat MARASU

Nr. Crt	Nr. cadastral Nr. topografic	Suprafața* (mp)	Observații / Referințe
A1	73468	12.775	Teren neimpregmuit; din care: carosabil - 6163mp, zona de siguranta - 6612mp.Lungimea tronsonului = 933m. Pe tronson sunt amplasate 23 table indicatoare si 19m parapet metalic.

**B. Partea II. Proprietari și acte**

Înscrieri privitoare la dreptul de proprietate și alte drepturi reale		Referințe
<b>85046 / 26/11/2018</b>		
Act Normativ nr. hotarare nr 948, din 08/09/2010 emis de Guvernul Romaniei; Act Administrativ nr. 23903, din 11/12/2018 emis de CJ Braila; Act Administrativ nr. 198, din 30/10/2018 emis de CONSILIUL JUDETEAN BRAILA;		
B1	Intabulare, drept de PROPRIETATE, dobandit prin Lege, cota actuala 1/1 1) <b>JUDETUL BRAILA</b> , domeniul public	A1
<b>25872 / 22/03/2019</b>		
Act Administrativ nr. 25872, din 22/03/2019 emis de OCPI BRAILA;		
B2	se noteaza documentatia cadastrala avizata sub nr. 25872/22.03.2019 de OCPI Braila, ce are ca obiect repositionare imobil	A1
<b>93934 / 30/10/2023</b>		
Act Administrativ nr. 75, din 27/04/2023 emis de Consiliul judetean Braila;		
B3	se noteaza actualizarea informatiilor cadastrale	A1
<b>104347 / 05/12/2023</b>		
Act Administrativ nr. 104347, din 05/12/2023 emis de OCPI Braila;		
B4	se noteaza documentatia cadastrala avizata sub nr 104347 din 05.12.2023 emis de OCPI Braila avand ca obiect rectificare	A1

**C. Partea III. SARCINI .**

Inscrieri privind dezmembrămintele dreptului de proprietate, drepturi reale de garanție și sarcini	Referințe
NU SUNT	

# Plan de amplasament si delimitare a imobilului

Scara 1:2000

104347 din data 05-12-2023

Nr.cadastral	Suprafata masurata(mp)	Adresa imobilului	
73468	12775	jud. BRAILA, UAT Marasu-	
		DJ 212A - Tronson 4 - intravilan sat Marasu	
Cartea Funciara nr.	73468	UAT	Marasu

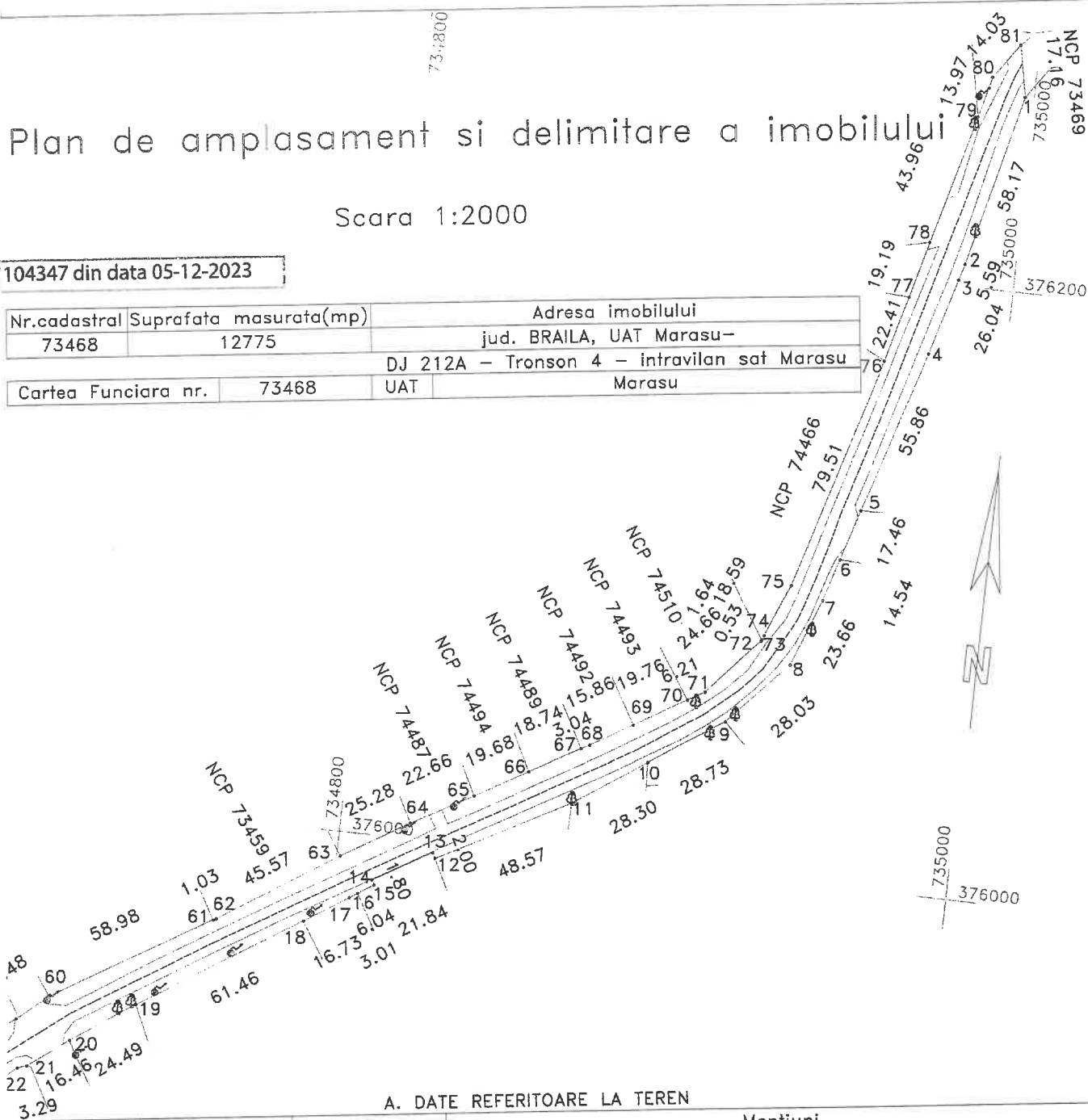

## A. DATE REFERITOARE LA TEREN

Numar parcela	Categoria de folosinta	Supraf.din masuratori(mp)	Mentii
1	DR	12775	din care: carosabil - 6163mp zona de siguranta - 6612mp
TOTAL		12775	-

## B. DATE REFERITOARE LA CONSTRUCTII

Cod constructie	Destinatia	Suprafata construita la sol(mp)	Mentii
TOTAL	-		-
Suprafata totala masurata=12775mp			
Suprafata din acte=12775mp			

Lungimea tronsonului = 933m

Pe tronson sunt amplasate 23 table indicatoare si 19m parapet metalic

Persoana autorizata: SC INFOTOP SRL Braila

Confirm executarea masuratorilor la teren, corectitudinea intocmirii documentatiei cadastrale si corespondenta acestora cu realitatea din teren

Semnatura si stampila

Inspector

**Carmen Vlas**

Semnatura tipografica

Data:.....

Digitally signed by Carmen Vlas

Date: 2023.12.07

10:13:28 +02'00'